

Liegenschaftsplan zum Bauantrag

(Rechtsgrundlage: Bauvorlagenerlass vom 01.09.2012)



| | | | | | |
|--|----------|---|----------------------|--------------------|---------|
| Gemeinde: | Pohlheim | Gemarkung: | Watzenborn-Steinberg | Maßstab: | 1 : 500 |
| Flur: | 14 | Flurstück: | 237 | Geschäftsbuch-Nr.: | 190061 |
| Bauherrschaft: | | D = Kanaldeckel; S = Kanalsohle; x + = Geländehöhe; | | | |
| Madlen und Morris Agirman Heinestraße 2 35415 Pohlheim | | OKFFB EG = Oberkante Fertigfußboden Erdgeschoß OKRFB EG = Oberkante Rohfußboden Erdgeschoß in Meter ü. NN | | | |

Vermessungsbüro
BS Vermessung
Im Eck 1
63679 Schotten
E-Mail: info@bs-vermessung.de

Plan erstellt am: 03.03.2020
durch: T. Németh

Unterschrift Planverfasser

Vervielfältigung nur erlaubt, soweit die Vervielfältigungsstücke demselben Nutzungszweck wie die Originalausgabe oder der eigenen nicht kommerziellen Nutzung dienen (§ 18 Abs. 2 HVGG vom 6. September 2007 - GVBl. L S 548)

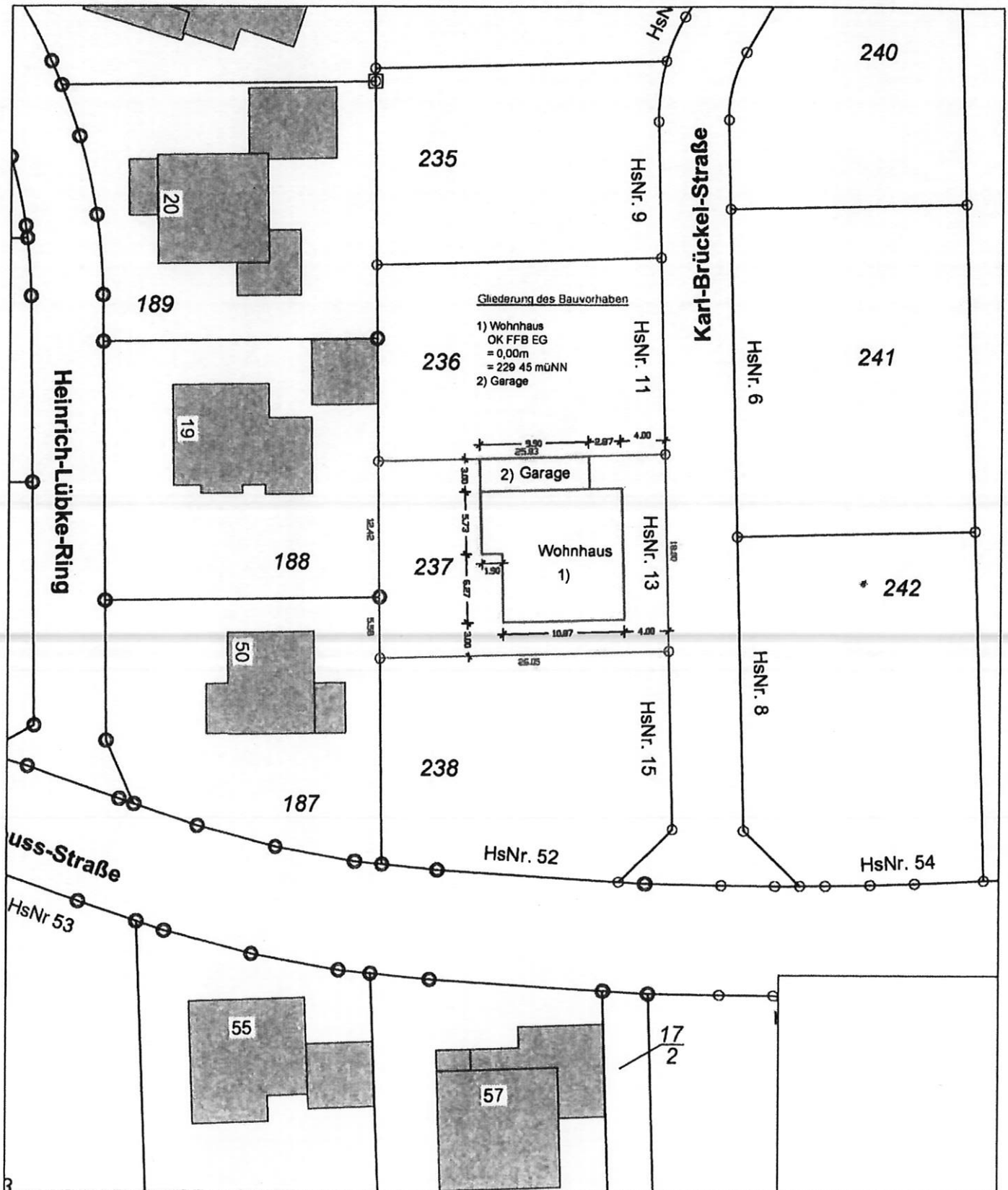

First = +6.71

OKFFB OG = +3.260

Nachbargrundstück
Flurstück 238
Hs.Nr. 15

Flurstück 237
Hs.Nr. 13

Nachbargrundstück
Flurstück 236
Hs.Nr. 11

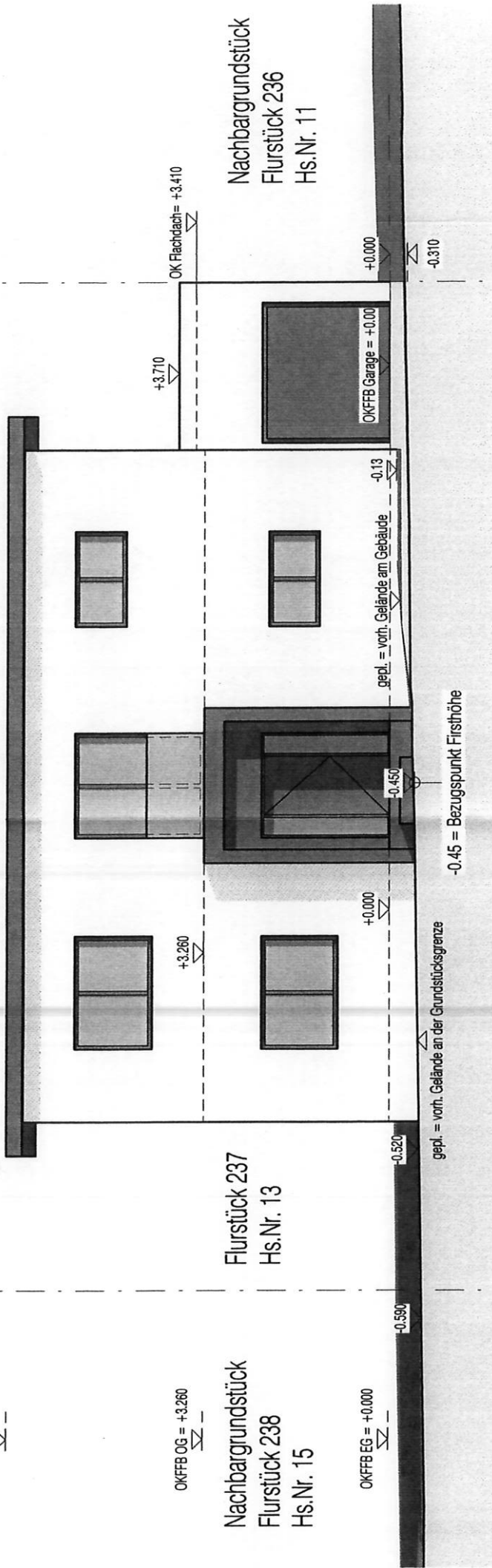

±0.00 = 229.45 ü

Bauvorhaben

Neubau eines I
mit Garage

Karl-Brückel-Straße 13, 3
Flur 14, Flurstück 237

Bauherr

[Redacted Name]

[Redacted Name]

Planverfasser:



First = +8.850

Traufe = +6.315

OKFFB OG = +3.160

OKFFB EG = +0.000

Nachbargrundstück
Flurstück 238
Hs.Nr. 15

Flurstück 237
Hs.Nr. 13

Nachbargrun
Flurstück 236
Hs.Nr. 11

+8.850

25.0°

25.0°

+6.315

Firsthöhe = 9.30

+3.710

OK Flachdach = +3.310

+3.160

+0.000

+0.000

OKFFB Garage = +0.000

-0.530

-0.530

gepl. = vorh. Gelände an der Grundstücksgrenze

gepl. = vorh. Gelände am Gebäude

-0.310

-0.45 = Bezugspunkt Firsthöhe

±0.00 = ±

Bauvorhaben
Neubau
 mit Gar.
 Karl-Brückel-
 Flur 14, Flurs
 Bauherr
 Heinestraße
 Planverfasser:

.....